

Hvordan anmelder du affaldet?

Du skal anmelde affaldet på www.bygningsaffald.dk (hvor man logger ind med privat- eller virksomheds-nemID). Her skal man selv angive hvor affaldet skal hen og Norddjurs Kommune skal så efterfølgende acceptere anmeldelsen eller evt. returnere den til rettelse (hvis det sker, vil der følge en bemærkning med om hvad der skal rettes).

Du skal anmelde både

- det forurenede affald (mærket med gult i kortlægningsrapporten)
- det farlige affald (mærket med rødt i kortlægningsrapporten)
- det rene affald (mærket med grønt i kortlægningsrapporten)
- Alt øvrigt affald fra projektet, som rapporten ikke omhandler, da der ikke har været mistanke om forurenende stoffer.

Du kan påbegynde en anmeldelse i systemet uden at gøre den færdig. Din anmeldelse bliver gemt som en kladder, indtil du beslutter dig for at indsende den. Du kan derfor logge af og på hvis du ønsker at udarbejde anmeldelsen over flere gange.

Overvej på forhånd: Typer, mængder, transportører og modtageranlæg

Inden du anmelder, skal du overveje hvor mange sorteringer der er nødvendigt i dit projekt. Der skal laves et estimat af, hvor meget der er af hver slags affald (dette kan en evt. entreprenør hjælpe med at estimere). Desuden skal du selv angive, hvem der skal transportere affald (man kan godt vælge "jeg kører selv"), og hvor du, entreprenøren eller transportøren ønsker at aflevere affaldet.

Hvis du er i tvivl om affaldet skal bortskaffes til genanvendelse, forbrænding eller deponi, så prøv at bruge Norddjurs Kommunes flowdiagram. Kontakt miljøafdelingen, hvis du stadig er i tvivl derefter.

Løbenummer

I affaldslovgivningen er der krav om, at affaldet skal have et løbenummer. Det følger affaldet til modtagere (både offentlige og private modtageranlæg, dog ikke på genbrugspladser). Anmeldersystemet, bygningsaffald.dk, danner et unikt løbenummer ved hver anmeldelse. Når du har valgt modtagere i systemet, vil modtagerne, når anmeldelsen accepteres af kommunen, automatisk få besked om, at der er anmeldt affald til aflevering hos dem.

I affaldslovgivningen er der også krav om at modtageranlæggene skal indrapportere til kommunen, når de har modtaget affaldet (her skal de oplyse løbenummer, mængde og type).

Opmærksomhedspunkter til anmeldelse

Når du skal anmelde affaldet, er det vigtigt at ALT affald er med. Husk desuden:

- Skal du bare skrive et asbesttag ud og anmelde det, kan du anføre det i pkt. 1 og det vil medføre færre punkter du skal udfylde
- Alt farligt affald (farvet rødt i rapporterne) skal anmeldes i pkt. 9. Eneste undtagelse er asbestholdigt affald, som skal anmeldes under pkt. 8.
- I feltet "kortlægningsreference" skal prøvenummeret angives, hvis der er tale om affald, som der er taget prøve af. Alle prøvenumre fra rapporten skal være med.
- Brug også gerne bemærkningsfeltet til at skrive hvad det er, fx "afrenset puds fra vægge, P1 + P2 + P6".
- Hvis du anmelder affaldstyper, som dækker over flere ting (fx affald til forbrænding), så beskriv i bemærkningsfeltet hvad det dækker over, fx "gulvtæpper, P7, tagpap"
- Rapporten skal altid vedhæftes (under pkt. 4)

Kommunens sagsbehandling

Når Norddjurs Kommune godkender anmeldelsen som fyldestgørende, så vil du modtage en pdf-fil. Heraf fremgår løbenummeret.

Hvis kommunen mener der mangler noget i anmeldelsen, så vil den blive returneret og der står, hvad det drejer sig om. Så det er vigtigt at holde øje med om der kommer en mail om at den er returneret til rettelse og derefter komme ind og rette hurtigst muligt.

Deponi

Hvis der under en nedrivning er affald, der skal til deponi, så skal du stadig deklarere affaldet på Reno Djurs' hjemmeside inden du kører det til Balle. Her vil du blive bedt om at angive løbenummer og du skal også vedhæfte ovenstående pdf-fil fra bygningssaffald.dk

Husk at affaldet til deponi skal holdes adskilt i PCB-holdigt affald, asbestholdigt affald, gipsaffald og øvrigt. Det skyldes, at det skal i forskellige celler ude på anlægget. Man kan godt køre det på samme læs, så vil du bare blive bedt om at køre over vægten flere gange.

Farligt affald

I systemet kan man kun vælge modtagere, som er godkendt til farligt affald, men det er ikke nødvendigvis alt slags farligt affald, de kan tage. Nogle kan kun tage vinduer, men fx ikke klinker. Hvis du er i tvivl om hvem du skal vælge, så prøv at kontakte dem først og spørg om de kan modtage det (og på hvilke betingelser) eller kontakt miljøafdelingen.

Kontaktoplysninger

E-mail til miljøafdelingen: miljoe@norddjurs.dk

Opkald direkte til sagsbehandler, Lisbeth Røge: tlf. 89 59 40 18

Flowdiagram. Anmeld affaldet fra kortlægningsrapporten i www.bygningsaffald.dk

Hvor skal affaldet afleveres? Start i boks nr. 1. Punkterne som er nævnt i teksten henviser til punkter inde i anmeldelsessystemet.

Vær opmærksom på de farvede "faktabokse".

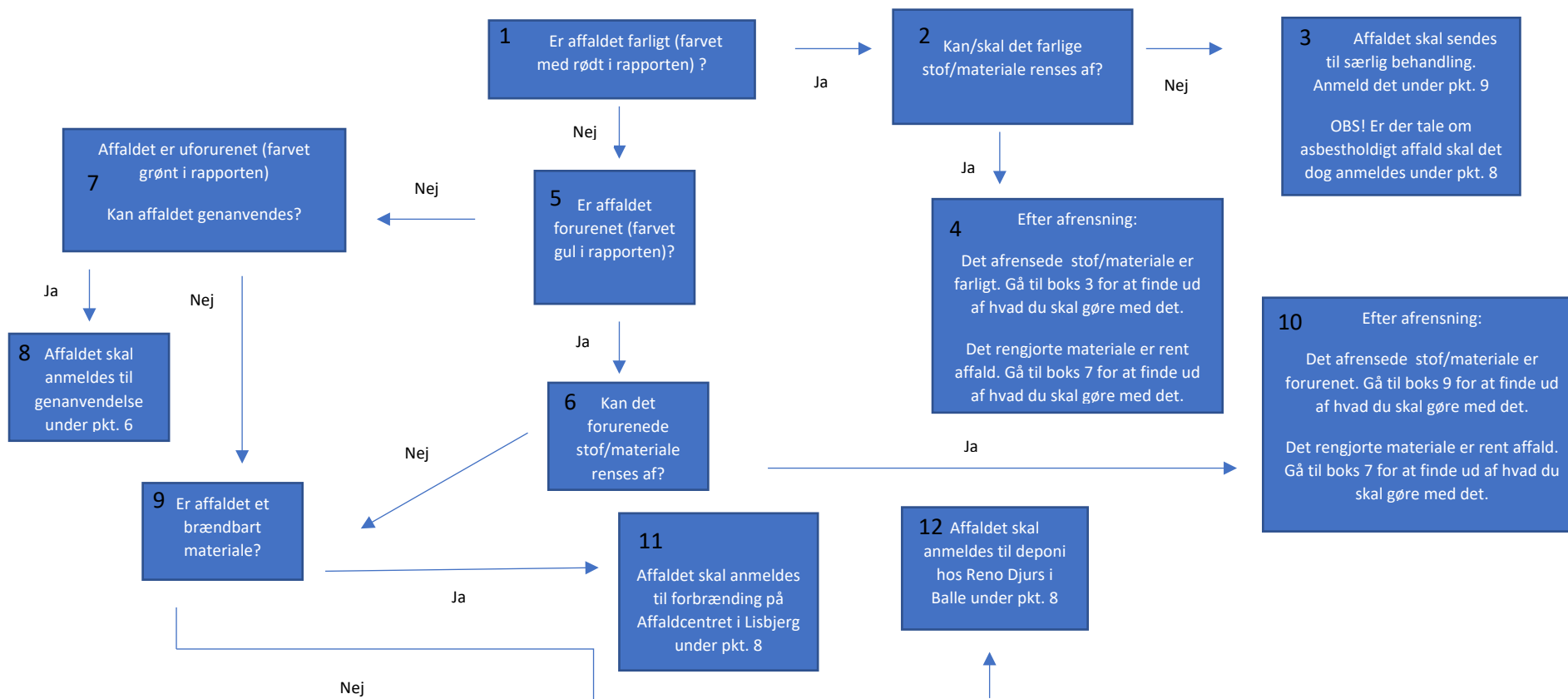

Direkte genbrug: Kan noget bruges igen, som det er?

Hvis en dør, vinduer eller andet kan bruges igen af dig eller andre, så anmeld det under pkt. 5

Afrensning? Det forventes at man afrenser facader, tunge mure, betongulve og lignende hvis der er fundet forurening derpå. Modsat forventes det ikke at man afrenser træ, gips og metal for evt. overfladeforurening.

Malet metal – følg ikke flowdiagram! Hvis malingen indeholder mere end 50 mg/kg PCB, skal metallet anmeldes som farligt. Hvis malingen ikke overskrider denne grænseværdi for PCB, så kan det anmeldes som affald til genanvendelse, også selvom det farvet rødt eller gult i rapporten.

Gips: Er ikke brændbart materiale. Hvis forurenet skal det til deponi, hvis rent kan det genanvendes

Beton eller uglaseret tegl til brug i vej eller plads? Anmeld under pkt. 6. Du kan i feltet "Første modtager" vælge "bruges på stedet". Skal det ikke bruges på egen adresse, så skriv den egentlige adresse i kommentarfeltet

Imprægneret træ: Må ikke brændes i danske forbrændingsanlæg, så skal afleveres til en godkendt virksomhed der sender det til forbrænding i udlandet.

Vinyl: ikke brændbart, skal til deponi. **Linoleum:** brændbart

Asbest i fliseklæb: Man tager fliser og fliseklæber ned og pakker det samlet som asbestholdigt affald. Man skal ikke forsøge at rense fliseklæberne af fliserne.

Mineraluld: Kan genanvendes hvis det er rent. RGS Nordic indsamler til genanvendelse. Har mineraluld lagt under et asbesttag, skal det bortskaffes til deponi som asbestholdigt affald.