

# BEFOLKNINGSPROGNOSE 2018-2027



# Befolkningsprognose 2018 - 2027

---

## Indholdsfortegnelse

Befolkningsprognosen 2018-2027 .....	3
Sammenligning mellem prognosen fra sidste år og faktisk befolkningstal .....	3
Sammenligning med tidligere års prognoser .....	3
Befolkningsudviklingen 2018-2022 .....	4
Befolkningsudviklingen i skoledistrikterne 2018-2022 .....	5
Den faktiske befolkningsudvikling 2017.....	6
Nettoindvandring 2017.....	6
Befolkningsprognosen 2018-2027 - Bilag.....	8
Bilag 1: Boligbyggeprogram .....	8
Bilag 2: Oversigtskort skoledistrikter .....	9
Bilag 3: Resultattabel for hele Norddjurs Kommune .....	10
Bilag 4: Resultattabel for Anholt Skoledistrikt .....	10
Bilag 5: Resultattabel for Mølleskolen .....	11
Bilag 6: Resultattabel for Toubro .....	11
Bilag 7: Resultattabel for Vestre.....	12
Bilag 8: Resultattabel for Kattegat .....	12
Bilag 9: Resultattabel for Glesborg.....	13
Bilag 10: Resultattabel for Ørum .....	13
Bilag 11: Resultattabel for Rougsø .....	14
Bilag 12: Resultattabel for Langhøj .....	14
Bilag 13: Resultattabel for Allingåbro.....	15
Bilag 14: Resultattabel for Auning.....	15
Bilag 15: Resultattabel på alderstrin.....	16

## Befolkningsprognosen 2018-2027

Befolkningsprognosen for 2018-2027 vil blive anvendt som grundlag for den kommende budgetperiode 2019-2022, hvor mængdereguleringerne på de enkelte udvalg vil blive beregnet på baggrund af prognosetallene.

### Sammenligning mellem prognosen fra sidste år og faktisk befolkningstal

Pr. 1. januar 2017 var den faktiske befolkning på 38.099 personer. Befolkningsprognosen fra 2017 forventede at befolkningen faldt til 38.001 personer pr. 1. januar 2018, et fald på 98 personer. Det reelle befolkningstal steg til 38.197 pr. 1. januar 2018, altså var der en stigning på 98 personer i 2017. Prognosen sidste år skød derfor 196 personer for lavt.

Tabellen nedenfor viser en sammenligning med forventet og faktisk antal personer pr. 1. januar 2018.

Aldersgruppe	Faktisk antal personer 1. januar 2017	Forventet antal personer 1. januar 2018	Faktisk antal personer 1. januar 2018	Udvikling i	
				Forskел mellem faktisk antal pr. 1. januar 2018 og forventet antal	faktisk antal fra 1. januar 2017 til 1. januar 2018
0-2 år	955	1.010	973	55	18
3-5 år	1.061	1.015	1.005	-46	-56
6-16 år	4.453	4.372	4.405	-81	-48
17-25 år	4.251	4.119	4.207	-132	-44
26-42 år	6.414	6.446	6.527	32	113
43-64 år	12.126	12.010	12.067	-116	-59
65-79 år	6.714	6.865	6.852	151	138
80+ år	2.125	2.165	2.161	40	36
<b>I alt</b>	<b>38.099</b>	<b>38.001</b>	<b>38.197</b>	<b>-98</b>	<b>98</b>

Sammenligning af forventet befolkningstal og faktisk befolkningstal pr. 1. januar 2017 og 2018

\*-=færre, +=flere

Det var forventet i befolkningsprognosen fra 2017, at antallet af de unge mellem 17 og 25 ville falde med 132 personer. Reelt faldt de kun med 44 personer, hvorfor prognosen ramte skævt på denne aldersgruppe med 88 personer. I prognosen 2017 forventede vi, at aldersgruppen 43-64 år ville falde med 116 personer, men denne aldersgruppe faldt kun med 59 personer, hvorfor prognosen ramte 57 personer for lavt.

### Sammenligning med tidligere års prognoser

I forhold til de sidste års prognoser ligger dette års prognose mellem prognosen fra 2016 og prognosen fra 2017. Den nye prognose er mindre positiv end prognosen fra 2016, men mere positiv end prognosen fra 2017.

Den illustrerede graf viser den faktiske udvikling af antal borgere fra 2012-2018 samt den forventede udvikling af antal borgere i prognoserne fra 2016, 2017 samt 2018.

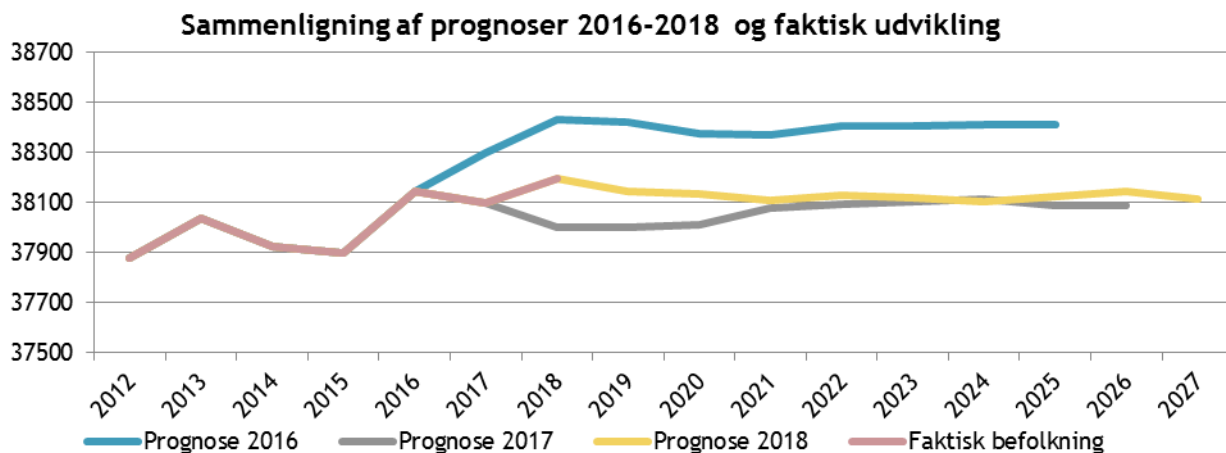

### Befolkningsudviklingen 2018-2022

Befolkningsprognosen for 2018 forventer et fald på 51 personer fra 1. januar 2018 til 1. januar 2019, svarende til 0,1%. Der forventes et fald i aldersgrupperne "3-25 år" samt "43-64 år", mens der forventes en stigning i de resterende grupper.

I prognosen for perioden 2018-2022 forventes et samlet fald på 70 personer, svarende til 0,2%. Der forventes et fald i aldersgrupperne "6-25 år" samt "43-64 år", mens der forventes en stigning i de resterende grupper. Prognose tallene for 2018-2022 ses i nedenstående tabel.

Aldersinterval	Antal borgere					Ændring 2018-2019		Ændring 2018-2022	
	2018*	2019	2020	2021	2022	Antal	%	Antal	%
0-2 år	973	974	986	990	996	1	0,1%	23	2,4%
3-5 år	1.005	989	972	1.012	1.013	-16	-1,6%	8	0,8%
6-16 år	4.405	4.360	4.330	4.235	4.208	-45	-1,0%	-197	-4,5%
17-25 år	4.207	4.055	3.906	3.797	3.712	-152	-3,6%	-495	-11,8%
26-42 år	6.527	6.578	6.697	6.785	6.874	51	0,8%	347	5,3%
43-64 år	12.067	12.006	11.850	11.710	11.603	-61	-0,5%	-464	-3,8%
65-79 år	6.852	6.974	7.150	7.285	7.376	122	1,8%	524	7,7%
80+ år	2.161	2.210	2.242	2.297	2.345	49	2,2%	184	8,5%
<b>I alt</b>	<b>38.197</b>	<b>38.146</b>	<b>38.133</b>	<b>38.110</b>	<b>38.127</b>	<b>-51</b>	<b>-0,1%</b>	<b>-70</b>	<b>-0,2%</b>

Tabel 1. Befolkningsudvikling 2018-2022

\* Befolkningstallet for 2018 er faktisk befolkning pr. 1. januar 2018

Udviklingen i befolkningssammensætningen over de næste 4 år er illustreret i nedenstående graf.

## Befolknings sammensætning i Norddjurs Kommune 1. Januar 2018 og 2022

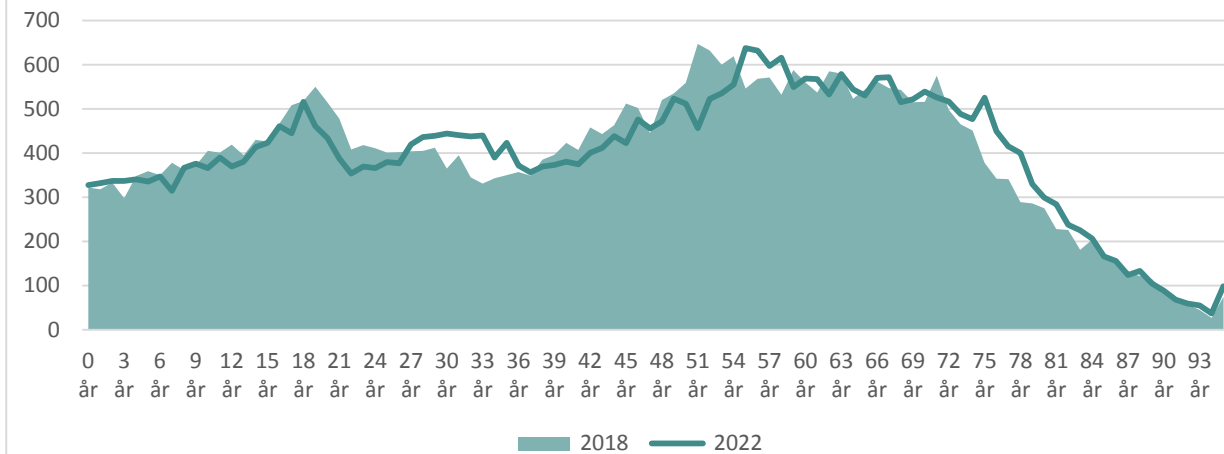

Ser man på befolknings sammensætningen for 2018 sammenlignet med den forventede befolknings sammensætning i 2022, sker der en forskydning i befolkningen. Der bliver flere personer mellem 27-37 år 73-93+ år og færre mellem 38-55 år.

### Befolkningsudviklingen i skoledistrikterne 2018-2022

Indenfor de enkelte skoledistrikter er der ikke de store udsving i antal indbyggere i budgetperioden. Der forventes en stigning i skoledistrikterne Anholt, Auning og Kattegat på henholdsvis 2,4%, 1,3% samt 1,5%. Der forventes et fald i de øvrige skoledistrikter, hvor den største procentvise nedgang forventes at ske i Toubro skoledistrikt med 1,9%

Nedenstående tabel viser den forventede befolkningsudvikling indenfor de enkelte skoledistrikter fra 2018-2022.

Distrikt	Antal borgere					Ændring 2018-2022	
	2018	2019	2020	2021	2022	Antal	%
Allingåbro	2.046	2.038	2.031	2.020	2.018	-28	-1,4%
Anholt	133	134	133	136	136	3	2,4%
Auning	4.376	4.395	4.405	4.424	4.431	55	1,3%
Glesborg	3.095	3.088	3.077	3.070	3.071	-24	-0,8%
Kattegat	10.195	10.224	10.281	10.296	10.348	153	1,5%
Langhøj	2.528	2.515	2.512	2.512	2.514	-14	-0,6%
Mølleskolen	2.590	2.573	2.566	2.565	2.549	-41	-1,6%
Rougsø	3.202	3.184	3.177	3.160	3.158	-44	-1,4%
Toubro	1.822	1.812	1.804	1.796	1.788	-34	-1,9%
Vestre	5.180	5.163	5.139	5.132	5.118	-62	-1,2%
Ørum	3.030	3.021	3.008	3.000	2.997	-33	-1,1%
<b>I alt</b>	<b>38.197</b>	<b>38.146</b>	<b>38.133</b>	<b>38.110</b>	<b>38.127</b>	<b>-70</b>	<b>-0,2%</b>

Den forventede befolkningsudvikling i skoledistrikterne 2018-2022

### Den faktiske befolkningsudvikling 2017

Befolkningstallet i 2017 steg med i alt 98 personer. Tabellen nedenfor viser befolkningens udvikling i de seneste tre år.

I 2017 var der et fødselsunderskud på 155, hvilket vil sige, at 458 personer døde i løbet af året, mens der kun blev født 303 børn. Reelt har Norddjurs Kommune derfor haft en nettotilgang i 2017 på 253 personer.

Nettotilgangen på de 253 personer dækker over en nettoindvandring fra andre lande på 383 personer, og en nettoaflytning til andre kommuner på 117. Det er dermed indvandringen fra andre lande, der har medført en befolkningsfremgang i 2017.

	2015	2016	2017
Befolkningen ultimo forrige år	37.898	38.144	38.099
Levendefødte	316	307	303
Døde	464	449	458
<b>Fødselsunderskud</b>	<b>-148</b>	<b>-142</b>	<b>-155</b>
Tilflyttede	2.003	2.045	1.929
Fraflyttede	1.944	2.153	2.046
<b>Nettotilflyttede</b>	<b>59</b>	<b>-108</b>	<b>-117</b>
Indvandrede i alt	546	517	634
Udvandrede i alt	206	316	251
<b>Nettoindvandrede</b>	<b>340</b>	<b>201</b>	<b>383</b>
Korrektioner	-5	4	-13
Befolkningstilvækst	246	-45	98
<b>Befolkningen ultimo indeværende år</b>	<b>38.144</b>	<b>38.099</b>	<b>38.197</b>

Den faktiske befolkningsudvikling 2015, 2016 og 2017

Kilde: Danmarks statistik

### Nettoindvandring 2017

Nedenstående vises en tabel over nettoindvandringen i 2017 fordelt på oprindelsesland. I det seneste år har Norddjurs kommune modtaget flest nettoindvandrere fra Litauen med 154 personer, som alene står for 40% af nettoindvandringen.

Land	Nettoindvandring	
	Antal	%
Litauen	154	40%
Polen	52	14%
Rumænien	42	11%
Syrien	42	11%
Ukraine	28	7%
Iran	11	3%
Letland	10	3%
Tyskland	9	2%
Eritrea	7	2%
Thailand	7	2%
Øvrige	21	5%
<b>I alt</b>	<b>383</b>	<b>100%</b>

Nettoindvandring 2017 fordelt på oprindelsesland

Kilde: Danmarks statistik

Nedenstående tabel viser kønsfordelingen af ind- og udvandrede i Norddjurs Kommune i 2017.

Køn	Mænd	Kvinder	I alt
Indvandring	365	269	634
Udvandring	171	80	251
<b>Nettoindvandring</b>	<b>194</b>	<b>189</b>	<b>383</b>

Ind-, ud og nettoindvandring 2017 fordelt på køn  
 Kilde: Danmarks statistik

Norrdjurs kommune har en næsten ligelig fordeling af køn på nettoindvandringen i 2017. Der er nettoindvandret 194 mænd (51%) og 189 kvinder (49%) i 2017. Der ind- og udvandrer flere mænd end kvinder.

Tabellen nedenfor viser nettoindvandringen fordelt på aldersgrupper.

Alder	Nettoindvandring			
	Indvandring	Udvandring	Antal	i %
0-2 år	28	7	21	5,5%
3-5 år	14	3	11	2,9%
6-16 år	70	6	64	16,7%
17-25 år	198	88	110	28,7%
26-42 år	233	112	121	31,6%
43-64 år	84	33	51	13,3%
65-79 år	6	2	4	1,0%
80+ år	1	0	1	0,3%
<b>I alt</b>	<b>634</b>	<b>251</b>	<b>383</b>	<b>100%</b>

Ind-, ud og nettoindvandring 2017 fordelt på aldersgrupper  
 Kilde: Danmarks statistik

Tabellen viser, at ca. 60 % af årets indvandrere har været mellem 17 og 42 år. Af børn i alderen 0-16 år modtog Norddjurs Kommune 96 personer i 2017, som svarer til 25,1% af nettoindvandringen.

## Befolkningsprognosen 2018-2027 - Bilag

### Bilag 1: Boligbyggeprogram

Norrdjurs Kommune forventer, at der i prognoseperioden for 2018-2027 vil være en tilgang på 517 boliger inkl. sommerhuse, der overgår til helårsbeboelse. Det forventede nybyggeri baseres på kommunens forventninger til salg af egne grunde samt øvrige udviklingsplaner for kommunen. Nye boliger i det enkelte år har først indvirkning på befolkningstallet i det efterfølgende år, da prognosen beregner i forhold til opgørelsesdatoen 1. januar.

Skoledistrikt	Boligtype	2018	2019	2020	2021	2022	2023	2024	2025	2026	2027	I alt
<b>Allingåbro</b>		1	2	1	2	1	2	1	1		1	12
	Parcelhuse Norddjurs	1	2	1	2	1	2	1	1		1	12
<b>Auning</b>		16	9	10	8	9	10	9	7	3	2	83
	Parcelhuse Norddjurs	16	9	10	8	8	8	7	6	3	2	77
	Tæt lav					1	2	2	1			6
<b>Glesborg</b>		5	6	5	8	4	8	4	7	4	7	58
	Parcelhuse Norddjurs	1	2	1	3		4		3		3	17
	Sommerhuse - helårsanv	4	4	4	5	4	4	4	4	4	4	41
<b>Kattegat</b>		27	35	7	33	7	5	29	30	5	3	181
	Etageboliger Norddjurs	21	21		25			25	26			118
	Parcelhuse Norddjurs	3	3	3	3	3	2	2	2	2	1	24
	Sommerhuse - helårsanv	2	2	2	2	2	2	2	2	2	2	20
	Tæt lav	1	9	2	3	2	1			1		19
<b>Langhøj</b>		3	3	4	4	4	2	3	3	2	4	32
	Parcelhuse Norddjurs	1	1	2	2	2	1	2			3	14
	Sommerhuse - helårsanv	2	2	2	2	2	1	1	3	2	1	18
<b>Mølle</b>		1	4	7	3	7	4	8	4	7	9	54
	Parcelhuse Norddjurs		3	2	2	2	3	3	3	2	6	26
	Sommerhuse - helårsanv	1	1	1	1	1	1	1	1	1	1	10
	Tæt lav			4		4		4		4	2	18
<b>Rougsø</b>		3	5	3	5	3	4	3	4	3	6	39
	Parcelhuse Norddjurs		2		2		1		1		3	9
	Sommerhuse - helårsanv	3	3	3	3	3	3	3	3	3	3	30
	Tæt lav											0
<b>Toubro</b>		1	1	2	1	2	2	2	2	1	1	15
	Parcelhuse Norddjurs	1	1	2	1	2	2	2	2	1	1	15
<b>Vestre</b>		4	2	3	6	2	1		2			20
	Etageboliger Norddjurs	3										3
	Parcelhuse Norddjurs	1		1		2	1		2			7
	Tæt lav		2	2	6							10
<b>Ørum</b>		2	2	2	3	2	2	2	3	3	2	23
	Parcelhuse Norddjurs	1		0	2	0	1	1	1	2		8
	Sommerhuse - helårsanv	1	2	2	1	2	1	1	2	1	2	15
<b>Hovedtotal</b>		63	69	44	73	41	40	61	63	28	35	517



Bilag 2: Oversigtskort skoledistrikter

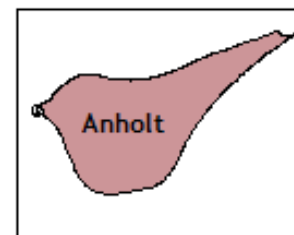
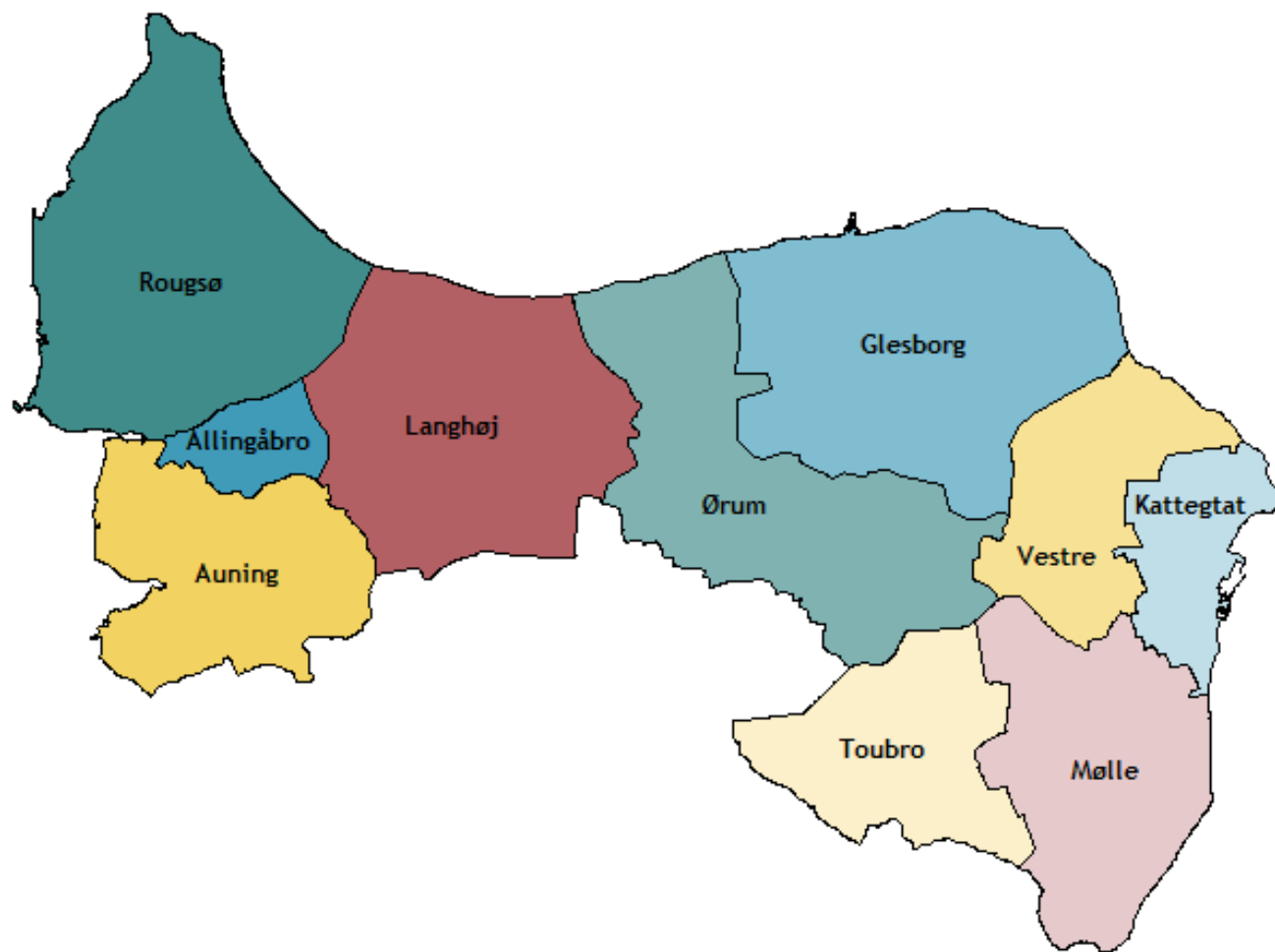

### Bilag 3: Resultattabel for hele Norddjurs Kommune

Alder	2010	2011	2012	2013	2014	2015	2016	2017	2018	2019	2020	2021	2022	2023	2024	2025	2026	2027
0-2	1.049	1.023	1.030	1.030	998	969	966	955	973	974	986	990	996	1.000	1.003	1.005	1.006	1.005
3-5	1.190	1.183	1.124	1.099	1.048	1.053	1.066	1.061	1.005	989	972	1.012	1.013	1.025	1.029	1.037	1.042	1.045
6-16	5.205	5.088	4.980	4.844	4.687	4.577	4.503	4.453	4.405	4.360	4.330	4.235	4.208	4.149	4.114	4.073	4.066	4.069
17-25	3.723	3.800	3.895	4.096	4.202	4.289	4.406	4.251	4.207	4.055	3.906	3.797	3.712	3.654	3.599	3.573	3.545	3.520
26-42	6.912	6.758	6.577	6.513	6.424	6.344	6.383	6.414	6.527	6.578	6.697	6.785	6.874	6.962	7.063	7.167	7.245	7.290
43-64	12.731	12.686	12.495	12.478	12.373	12.258	12.191	12.126	12.067	12.006	11.850	11.710	11.603	11.466	11.278	11.159	11.004	10.845
65-79	5.414	5.581	5.812	5.982	6.130	6.322	6.511	6.714	6.852	6.974	7.150	7.285	7.376	7.457	7.507	7.508	7.527	7.483
80+	1.924	1.910	1.963	1.993	2.063	2.086	2.118	2.125	2.161	2.210	2.242	2.297	2.345	2.407	2.511	2.602	2.707	2.855
I alt	38.148	38.029	37.876	38.035	37.925	37.898	38.144	38.099	38.197	38.146	38.133	38.110	38.127	38.120	38.104	38.123	38.143	38.112

Note: 2010-2018 er faktiske tal. 2019-2027 er forventede tal.

### Bilag 4: Resultattabel for Anholt Skoledistrikt

Alder	2010	2011	2012	2013	2014	2015	2016	2017	2018	2019	2020	2021	2022	2023	2024	2025	2026	2027
0-2	3	2	6	11	7	3			1	2	2	2	3	3	3	3	3	4
3-5	6	4	3	5	5	6	7	6	3	0	0	1	2	3	3	3	3	3
6-16	21	17	18	20	18	16	15	14	12	14	14	14	13	12	13	13	13	12
17-25	6	9	5	5	3	6	3	2	2	4	4	6	7	7	7	6	7	8
26-42	24	15	16	18	12	7	8	9	14	15	14	15	14	16	15	16	17	19
43-64	78	75	66	69	64	62	64	57	56	49	45	46	47	41	40	35	33	32
65-79	21	22	28	33	35	37	39	43	40	45	47	44	44	49	50	51	50	46
80+	11	10	9	9	9	9	8	6	5	5	7	7	7	6	6	8	9	12
I alt	170	154	151	170	153	146	144	137	133	134	133	136	136	137	136	136	137	137

Note: 2010-2018 er faktiske tal. 2019-2027 er forventede tal.

### Bilag 5: Resultattabel for Mølleskolen

Alder	2010	2011	2012	2013	2014	2015	2016	2017	2018	2019	2020	2021	2022	2023	2024	2025	2026	2027
0-2	91	88	80	72	65	61	63	61	53	48	55	63	64	65	67	69	70	71
3-5	89	91	90	99	88	81	73	67	66	73	61	55	51	58	65	67	68	70
6-16	353	362	365	358	361	364	355	360	366	352	347	328	322	298	280	266	256	249
17-25	199	177	209	201	187	188	228	236	225	214	207	201	195	200	199	201	202	201
26-42	491	470	436	434	408	380	383	376	396	395	397	410	408	410	413	428	435	447
43-64	929	901	885	865	867	862	860	841	834	835	825	822	811	808	795	785	768	755
65-79	382	412	431	450	467	483	499	517	513	514	531	533	544	541	547	539	536	530
80+	140	134	139	135	135	123	120	133	137	140	142	152	153	168	174	187	199	210
<b>I alt</b>	<b>2.674</b>	<b>2.635</b>	<b>2.635</b>	<b>2.614</b>	<b>2.578</b>	<b>2.542</b>	<b>2.581</b>	<b>2.591</b>	<b>2.590</b>	<b>2.573</b>	<b>2.566</b>	<b>2.565</b>	<b>2.549</b>	<b>2.548</b>	<b>2.539</b>	<b>2.541</b>	<b>2.534</b>	<b>2.533</b>

Note: 2010-2018 er faktiske tal. 2019-2027 er forventede tal.

### Bilag 6: Resultattabel for Toubro

Alder	2010	2011	2012	2013	2014	2015	2016	2017	2018	2019	2020	2021	2022	2023	2024	2025	2026	2027
0-2	48	49	60	55	56	53	50	51	55	54	60	53	52	52	52	52	52	52
3-5	64	60	53	49	47	53	56	56	49	47	45	56	55	61	54	54	54	54
6-16	280	262	264	270	254	249	234	223	219	216	204	193	194	187	189	197	195	195
17-25	180	177	182	180	171	170	176	178	177	167	163	157	141	134	128	112	116	114
26-42	394	406	384	374	378	350	351	349	358	340	334	322	323	327	338	344	342	339
43-64	658	639	632	614	611	627	628	643	625	631	628	631	630	621	608	588	584	575
65-79	228	238	234	247	253	249	255	268	279	292	305	314	323	330	329	342	351	359
80+	90	93	76	69	57	60	68	58	60	65	66	70	70	76	87	93	96	98
<b>I alt</b>	<b>1.942</b>	<b>1.924</b>	<b>1.885</b>	<b>1.858</b>	<b>1.827</b>	<b>1.811</b>	<b>1.818</b>	<b>1.826</b>	<b>1.822</b>	<b>1.812</b>	<b>1.804</b>	<b>1.796</b>	<b>1.788</b>	<b>1.788</b>	<b>1.787</b>	<b>1.783</b>	<b>1.790</b>	<b>1.785</b>

Note: 2010-2018 er faktiske tal. 2019-2027 er forventede tal.

### Bilag 7: Resultattabel for Vestre

Alder	2010	2011	2012	2013	2014	2015	2016	2017	2018	2019	2020	2021	2022	2023	2024	2025	2026	2027
0-2	141	127	124	122	126	127	108	118	106	111	110	116	117	117	117	115	114	113
3-5	162	161	143	156	142	138	140	132	126	115	119	112	117	117	123	123	124	123
6-16	733	722	685	673	635	626	608	620	607	595	589	572	557	545	535	533	531	525
17-25	673	687	677	733	749	735	749	712	708	690	637	619	597	580	568	546	537	533
26-42	961	941	914	899	882	893	874	893	901	920	955	978	1.006	1.036	1.050	1.078	1.087	1.082
43-64	1.619	1.623	1.609	1.628	1.611	1.607	1.581	1.578	1.582	1.573	1.556	1.551	1.528	1.511	1.479	1.466	1.451	1.443
65-79	702	718	729	727	732	752	764	775	795	806	827	846	849	857	876	869	874	871
80+	298	291	305	338	363	367	374	368	355	354	345	339	347	345	344	347	356	367
I alt	5.289	5.270	5.186	5.276	5.240	5.245	5.198	5.196	5.180	5.163	5.139	5.132	5.118	5.107	5.090	5.078	5.074	5.056

Note: 2010-2018 er faktiske tal. 2019-2027 er forventede tal.

### Bilag 8: Resultattabel for Kattgat

Alder	2010	2011	2012	2013	2014	2015	2016	2017	2018	2019	2020	2021	2022	2023	2024	2025	2026	2027
0-2	218	216	221	243	238	236	235	233	256	260	251	244	246	247	247	247	247	246
3-5	274	285	267	216	213	214	246	264	252	241	253	270	273	262	254	256	257	257
6-16	1.173	1.130	1.094	1.058	1.008	990	1.001	995	1.004	1.037	1.063	1.068	1.077	1.091	1.092	1.072	1.079	1.107
17-25	1.045	1.124	1.199	1.310	1.471	1.590	1.646	1.556	1.482	1.435	1.417	1.396	1.379	1.368	1.380	1.405	1.400	1.380
26-42	1.614	1.570	1.518	1.488	1.515	1.520	1.553	1.595	1.603	1.660	1.711	1.754	1.817	1.861	1.875	1.907	1.951	1.984
43-64	3.305	3.303	3.259	3.247	3.200	3.126	3.096	3.050	3.041	3.000	2.953	2.906	2.873	2.837	2.801	2.790	2.736	2.672
65-79	1.603	1.647	1.716	1.727	1.772	1.843	1.899	1.953	1.958	1.978	2.005	2.006	2.010	1.994	1.987	1.962	1.957	1.943
80+	473	465	520	547	559	561	568	560	599	613	628	652	673	701	727	750	779	816
I alt	9.705	9.740	9.794	9.836	9.976	10.080	10.244	10.206	10.195	10.224	10.281	10.296	10.348	10.361	10.363	10.390	10.407	10.406

Note: 2010-2018 er faktiske tal. 2019-2027 er forventede tal.

### Bilag 9: Resultattabel for Glesborg

Alder	2010	2011	2012	2013	2014	2015	2016	2017	2018	2019	2020	2021	2022	2023	2024	2025	2026	2027
0-2	69	66	56	56	59	68	67	64	67	66	67	72	74	77	81	85	88	91
3-5	84	81	84	79	65	53	61	57	66	65	66	71	70	71	76	79	82	85
6-16	472	463	451	416	396	387	377	364	339	322	309	290	277	271	270	266	262	272
17-25	272	288	286	299	288	277	247	238	254	261	255	257	267	262	251	254	249	234
26-42	522	515	493	454	420	416	408	392	405	405	415	425	438	441	467	483	506	519
43-64	1.121	1.120	1.094	1.089	1.062	1.064	1.063	1.050	1.019	1.010	977	954	937	920	906	879	865	858
65-79	529	539	585	610	637	647	652	687	717	722	749	756	752	759	756	765	763	735
80+	166	177	208	196	206	221	225	227	228	237	239	245	257	261	266	270	275	298
<b>I alt</b>	<b>3.235</b>	<b>3.249</b>	<b>3.257</b>	<b>3.199</b>	<b>3.133</b>	<b>3.133</b>	<b>3.100</b>	<b>3.079</b>	<b>3.095</b>	<b>3.088</b>	<b>3.077</b>	<b>3.070</b>	<b>3.071</b>	<b>3.062</b>	<b>3.072</b>	<b>3.079</b>	<b>3.090</b>	<b>3.093</b>

Note: 2010-2018 er faktiske tal. 2019-2027 er forventede tal.

### Bilag 10: Resultattabel for Ørum

Alder	2010	2011	2012	2013	2014	2015	2016	2017	2018	2019	2020	2021	2022	2023	2024	2025	2026	2027
0-2	107	113	98	94	72	66	75	80	74	75	79	81	79	79	79	79	79	80
3-5	92	94	103	101	109	99	89	80	81	85	82	76	77	82	84	83	83	82
6-16	436	429	428	426	405	394	385	368	375	356	346	344	345	345	339	338	327	322
17-25	258	261	240	250	223	224	237	233	211	215	213	211	212	205	206	205	218	218
26-42	564	569	568	553	554	513	543	522	539	513	516	513	504	506	515	512	510	506
43-64	1.067	1.066	1.050	1.063	1.070	1.075	1.038	1.023	1.015	1.021	991	967	934	921	889	883	874	863
65-79	438	445	465	485	489	491	521	548	582	596	631	647	681	691	698	696	695	696
80+	164	162	133	137	136	145	143	152	153	159	151	161	164	167	188	198	207	218
<b>I alt</b>	<b>3.126</b>	<b>3.139</b>	<b>3.085</b>	<b>3.109</b>	<b>3.058</b>	<b>3.007</b>	<b>3.031</b>	<b>3.006</b>	<b>3.030</b>	<b>3.021</b>	<b>3.008</b>	<b>3.000</b>	<b>2.997</b>	<b>2.995</b>	<b>2.998</b>	<b>2.994</b>	<b>2.993</b>	<b>2.985</b>

### Bilag 11: Resultattabel for Rougsø

Alder	2010	2011	2012	2013	2014	2015	2016	2017	2018	2019	2020	2021	2022	2023	2024	2025	2026	2027
0-2	89	89	82	79	82	78	79	81	84	88	87	83	83	83	83	84	85	86
3-5	102	99	89	86	75	77	83	88	83	77	79	86	91	90	86	86	86	87
6-16	481	458	449	434	410	404	375	364	339	331	315	309	308	306	310	306	313	310
17-25	296	297	282	269	271	273	266	260	266	251	253	240	230	227	219	214	203	206
26-42	621	577	548	531	503	513	508	543	540	542	538	542	549	552	564	571	561	567
43-64	1.163	1.166	1.153	1.173	1.174	1.153	1.156	1.142	1.142	1.129	1.119	1.093	1.072	1.052	1.010	996	989	973
65-79	455	476	490	513	527	550	557	572	572	588	600	623	640	659	678	682	681	675
80+	145	145	139	134	145	150	150	155	176	178	186	183	186	188	203	213	232	251
<b>I alt</b>	<b>3.352</b>	<b>3.307</b>	<b>3.232</b>	<b>3.219</b>	<b>3.187</b>	<b>3.198</b>	<b>3.174</b>	<b>3.205</b>	<b>3.202</b>	<b>3.184</b>	<b>3.177</b>	<b>3.160</b>	<b>3.158</b>	<b>3.156</b>	<b>3.153</b>	<b>3.152</b>	<b>3.150</b>	<b>3.155</b>

Note: 2010-2018 er faktiske tal. 2019-2027 er forventede tal.

### Bilag 12: Resultattabel for Langhøj

Alder	2010	2011	2012	2013	2014	2015	2016	2017	2018	2019	2020	2021	2022	2023	2024	2025	2026	2027
0-2	84	68	82	76	71	71	67	63	57	65	66	71	72	72	71	70	69	70
3-5	96	102	84	82	70	92	85	83	74	61	61	59	67	68	73	73	73	73
6-16	361	342	334	321	330	312	323	323	317	321	318	315	305	289	278	266	272	264
17-25	227	220	219	220	206	198	204	215	237	210	191	182	174	180	173	180	165	175
26-42	474	465	460	461	451	455	457	444	467	471	481	472	465	458	453	444	448	449
43-64	865	866	854	851	822	805	810	825	837	817	814	807	813	809	798	786	760	750
65-79	321	333	340	342	376	387	419	446	440	466	472	489	501	513	526	532	542	541
80+	116	113	112	111	99	87	88	94	99	103	110	117	118	125	128	144	156	166
<b>I alt</b>	<b>2.544</b>	<b>2.509</b>	<b>2.485</b>	<b>2.464</b>	<b>2.425</b>	<b>2.407</b>	<b>2.453</b>	<b>2.493</b>	<b>2.528</b>	<b>2.515</b>	<b>2.512</b>	<b>2.512</b>	<b>2.514</b>	<b>2.513</b>	<b>2.499</b>	<b>2.496</b>	<b>2.485</b>	<b>2.488</b>

Note: 2010-2018 er faktiske tal. 2019-2027 er forventede tal.

### Bilag 13: Resultattabel for Allingåbro

Alder	2010	2011	2012	2013	2014	2015	2016	2017	2018	2019	2020	2021	2022	2023	2024	2025	2026	2027
0-2	66	68	75	56	51	50	62	56	64	56	55	53	53	52	51	49	47	46
3-5	68	61	55	69	69	72	64	58	60	65	64	66	58	57	55	55	54	53
6-16	282	272	270	250	248	221	242	244	248	244	236	233	237	233	235	235	241	230
17-25	216	226	209	220	209	214	199	211	214	196	180	166	158	154	140	137	129	142
26-42	429	402	412	410	406	384	408	402	431	437	443	438	437	439	451	448	444	439
43-64	647	648	621	617	619	630	639	643	634	633	631	620	636	630	617	610	606	601
65-79	223	224	244	255	257	272	276	288	289	301	316	338	332	343	346	356	362	367
80+	128	132	126	123	126	130	130	118	106	104	107	105	106	105	112	112	114	119
<b>I alt</b>	<b>2.059</b>	<b>2.033</b>	<b>2.012</b>	<b>2.000</b>	<b>1.985</b>	<b>1.973</b>	<b>2.020</b>	<b>2.020</b>	<b>2.046</b>	<b>2.038</b>	<b>2.031</b>	<b>2.020</b>	<b>2.018</b>	<b>2.012</b>	<b>2.006</b>	<b>2.002</b>	<b>1.998</b>	<b>1.996</b>

Note: 2010-2018 er faktiske tal. 2019-2027 er forventede tal.

### Bilag 14: Resultattabel for Auning

Alder	2010	2011	2012	2013	2014	2015	2016	2017	2018	2019	2020	2021	2022	2023	2024	2025	2026	2027
0-2	133	137	146	166	171	156	160	148	156	148	154	153	154	153	153	152	150	148
3-5	153	145	153	157	165	168	162	170	145	158	143	160	152	158	157	158	158	157
6-16	613	631	622	618	622	614	588	578	579	571	587	569	573	571	574	580	576	583
17-25	351	334	387	409	424	414	451	410	431	413	388	361	352	337	329	312	319	308
26-42	818	828	828	891	895	913	890	889	873	881	894	917	913	917	924	935	944	939
43-64	1.279	1.279	1.272	1.262	1.273	1.247	1.256	1.274	1.282	1.308	1.311	1.315	1.321	1.318	1.333	1.341	1.338	1.321
65-79	512	527	550	593	585	611	630	617	667	667	667	686	700	721	714	713	716	721
80+	193	188	196	194	228	233	244	254	243	250	261	263	265	265	276	281	285	300
<b>I alt</b>	<b>4.052</b>	<b>4.069</b>	<b>4.154</b>	<b>4.290</b>	<b>4.363</b>	<b>4.356</b>	<b>4.381</b>	<b>4.340</b>	<b>4.376</b>	<b>4.395</b>	<b>4.405</b>	<b>4.424</b>	<b>4.431</b>	<b>4.440</b>	<b>4.460</b>	<b>4.472</b>	<b>4.485</b>	<b>4.479</b>

Note: 2010-2018 er faktiske tal. 2019-2027 er forventede tal.

## Bilag 15: Resultattabel på alderstrin

Alder	2010	2011	2012	2013	2014	2015	2016	2017	2018	2019	2020	2021	2022	2023	2024	2025	2026	2027
0 år	337	340	338	330	323	289	323	319	322	321	324	326	327	328	328	328	329	327
1 år	339	336	353	349	337	322	302	334	318	328	327	330	332	334	335	335	335	335
2 år	373	347	339	351	338	358	341	302	333	325	335	334	337	339	341	342	342	342
3 år	390	381	359	343	357	345	351	347	298	336	328	338	337	340	342	344	345	345
4 år	411	391	382	366	339	361	350	354	348	301	339	331	340	340	343	345	347	348
5 år	389	411	383	390	352	347	365	360	359	352	305	343	336	345	344	348	350	352
6 år	407	388	408	389	388	359	347	371	350	363	356	310	347	340	349	348	351	353
7 år	397	415	388	419	388	392	367	351	378	354	368	361	315	352	345	354	353	356
8 år	422	397	414	389	419	386	399	367	362	383	359	373	366	320	357	350	359	358
9 år	432	421	399	418	389	423	391	401	372	365	386	363	376	370	324	361	354	362
10 år	420	443	422	403	416	389	419	395	405	375	368	389	366	379	373	327	364	357
11 år	481	426	445	429	401	421	392	418	401	406	376	369	390	366	380	373	328	364
12 år	480	478	427	446	434	400	421	391	419	402	407	377	370	391	368	381	375	329
13 år	542	485	484	425	450	433	404	419	395	422	406	411	380	373	395	371	385	378
14 år	564	541	486	478	426	456	440	407	430	398	424	408	414	383	376	398	374	388
15 år	533	561	542	495	472	438	467	447	426	445	413	439	423	429	397	390	413	389
16 år	527	533	565	553	504	480	456	486	467	448	466	435	461	445	451	420	412	435
17 år	575	538	546	584	563	522	519	473	508	476	456	475	445	469	454	461	430	422
18 år	583	587	539	609	635	592	620	593	518	540	509	499	516	490	511	501	506	480
19 år	546	576	574	561	585	594	588	568	550	478	491	468	461	475	454	471	463	468
20 år	425	472	484	526	497	528	553	520	515	503	448	450	434	431	440	427	438	433
21 år	372	371	409	447	450	470	480	474	478	442	435	393	387	379	377	386	378	385
22 år	322	340	349	354	413	430	436	406	408	417	393	387	354	345	339	341	349	344
23 år	316	311	357	344	357	429	429	411	418	382	395	373	369	340	330	327	331	338
24 år	298	318	313	358	359	358	418	405	411	409	372	382	366	362	334	326	325	327
25 år	286	287	324	313	343	366	363	401	401	407	407	369	380	364	359	333	326	323
26 år	295	282	296	340	325	363	382	384	402	407	414	414	377	388	373	369	344	335
27 år	284	302	293	307	349	336	377	381	404	405	413	417	420	382	393	380	376	350
28 år	319	295	307	300	312	360	355	391	405	420	424	430	436	439	402	415	402	396



29 år	311	330	301	317	297	320	379	365	412	412	427	432	439	444	448	412	426	412
30 år	344	337	337	317	317	308	325	391	365	423	424	438	444	450	455	460	425	437
31 år	347	342	340	339	317	322	320	334	395	367	426	426	441	446	453	459	464	427
32 år	380	362	347	343	346	321	327	335	345	406	378	436	437	451	456	465	470	474
33 år	363	374	360	354	335	350	331	339	331	348	409	381	440	440	453	460	468	471
34 år	435	381	375	366	359	340	347	343	343	339	357	416	390	447	448	461	468	474
35 år	422	441	389	385	370	365	351	354	350	350	347	364	423	396	453	455	468	473
36 år	441	419	430	393	390	374	372	341	357	357	358	355	372	429	403	459	461	472
37 år	459	449	431	439	406	392	381	380	349	359	359	359	356	372	428	403	460	460
38 år	508	472	446	432	444	402	400	380	385	359	369	368	369	365	381	437	412	468
39 år	447	501	477	454	431	444	402	403	396	389	364	374	373	374	370	386	442	416
40 år	516	446	502	478	449	427	451	401	423	402	396	371	381	380	381	377	394	448
41 år	518	504	447	501	479	442	435	457	407	426	405	399	375	384	383	384	381	397
42 år	523	521	499	448	498	478	448	435	458	408	427	406	401	376	385	384	386	381
43 år	628	523	524	494	434	492	489	455	443	462	413	432	411	405	380	390	390	390
44 år	614	632	527	535	504	429	497	495	463	449	469	419	439	418	412	387	397	396
45 år	573	616	627	529	535	507	431	513	512	465	452	472	422	442	421	416	391	401
46 år	605	576	626	634	539	532	509	444	502	515	469	456	476	426	446	426	420	395
47 år	560	612	572	630	633	537	537	517	445	501	515	468	456	476	425	446	426	419
48 år	572	560	603	584	632	631	544	536	520	448	504	518	472	459	479	429	450	429
49 år	562	562	556	609	593	632	639	550	535	524	453	509	523	476	464	484	434	455
50 år	547	568	559	561	619	598	629	639	559	538	527	456	512	526	479	467	488	437
51 år	600	545	565	566	561	611	598	629	647	558	537	527	457	511	526	479	467	487
52 år	580	599	539	570	568	557	607	604	632	642	554	532	523	453	506	522	475	462
53 år	553	578	586	532	574	567	549	612	600	634	644	556	535	525	455	509	524	477
54 år	597	547	573	581	530	573	563	544	619	599	632	641	555	534	523	455	508	522
55 år	603	593	534	577	580	532	567	557	546	615	595	627	637	552	531	520	452	505
56 år	544	600	595	537	564	575	525	561	568	550	619	599	632	641	556	536	525	458
57 år	568	535	600	589	540	556	574	526	571	565	548	617	597	629	638	554	534	523
58 år	584	564	525	603	597	540	563	579	532	570	565	548	616	596	627	637	554	533

59 år	576	578	563	534	591	593	537	557	588	533	572	566	549	617	597	629	639	555
60 år	577	576	567	561	534	593	600	542	560	590	536	575	569	552	619	600	633	641
61 år	559	575	581	565	556	524	592	594	537	552	583	529	567	561	544	611	592	624
62 år	559	553	569	573	562	549	529	590	585	541	556	586	533	571	564	547	615	595
63 år	640	561	551	565	570	564	555	528	580	578	534	550	579	526	564	557	540	607
64 år	530	633	553	549	557	566	557	554	523	574	573	528	544	573	521	558	551	534
65 år	534	527	621	548	538	551	560	562	544	525	576	575	531	546	574	523	560	552
66 år	501	524	525	615	536	534	550	555	562	540	521	571	570	527	541	569	519	555
67 år	435	493	517	524	604	537	536	542	547	562	541	523	572	571	528	542	569	520
68 år	405	432	492	507	518	604	526	537	543	539	554	532	515	563	562	519	534	560
69 år	437	400	425	486	500	516	590	516	515	532	529	543	522	505	552	551	509	524
70 år	376	429	390	415	479	486	519	586	516	511	529	525	539	518	501	547	547	505
71 år	359	373	422	377	415	468	482	507	575	516	512	529	526	540	518	502	548	547
72 år	336	352	359	409	369	409	466	478	498	562	503	500	517	513	527	506	490	534
73 år	327	326	343	346	404	358	397	455	465	487	550	491	489	506	503	515	495	479
74 år	317	314	320	336	338	390	351	388	451	452	474	535	477	475	492	489	501	481
75 år	294	301	300	312	333	328	372	347	378	443	443	466	525	467	466	483	481	491
76 år	306	285	292	290	307	322	316	356	342	365	428	427	449	507	449	449	465	464
77 år	277	298	264	279	278	301	309	303	341	335	357	418	415	438	494	437	437	453
78 år	278	259	292	255	268	261	289	300	289	325	320	341	400	397	418	473	417	417
79 år	232	268	250	283	243	257	248	282	286	279	314	309	330	385	381	403	456	400
80 år	239	214	250	241	271	224	250	239	275	278	271	305	300	320	372	368	389	440
81 år	255	225	206	234	231	265	212	238	228	256	258	252	284	279	298	348	343	363
82 år	190	240	213	194	223	220	245	195	226	215	241	243	238	267	263	280	326	321
83 år	179	175	228	204	179	207	205	228	181	211	201	225	225	221	247	244	259	301
84 år	173	166	165	202	192	168	185	189	204	168	195	185	207	207	203	227	224	237
85 år	162	153	154	157	182	174	154	169	172	184	149	174	166	184	185	181	203	200
86 år	140	145	143	139	149	162	156	145	154	154	165	133	156	148	164	164	161	181
87 år	114	121	129	123	126	131	155	140	129	143	143	153	124	145	137	152	152	149
88 år	95	99	107	119	108	116	114	137	122	114	126	126	134	109	127	120	133	133

89 år	93	78	85	83	102	90	101	101	115	102	94	104	106	112	91	105	100	111
90 år	68	76	64	72	71	88	78	78	86	98	86	80	88	90	95	77	89	85
91 år	58	57	58	54	58	59	75	69	65	73	84	73	68	75	76	81	66	76
92 år	39	45	46	45	47	47	47	58	57	53	59	70	60	56	61	62	67	55
93 år	31	30	38	39	34	41	39	38	45	45	41	45	55	46	44	47	47	52
94 år	22	25	19	29	32	25	35	30	27	38	37	33	37	44	38	36	38	38
95 år	18	18	19	12	24	24	18	71	75	78	90	95	98	103	110	111	110	114
96 år	15	13	14	14	5	18	17											
97 år	17	9	7	10	8	5	18											
98 år	6	12	6	5	6	7	4											
99 år	6	4	6	6	3	6	4											
100 år	3	3	3	5	4	1	4											
101 år	1	1	2	3	3	3												
102 år		1	1	2	2	2	2											
103 år				1	2	1												
104 år					1	1												
105 år						1												
I alt	38.148	38.029	37.876	38.035	37.925	37.898	38.144	38.099	38.197	38.146	38.133	38.110	38.127	38.120	38.104	38.123	38.143	38.112

Note: 2010-2018 er faktiske tal. 2019-2027 er forventede tal.